Bildungszentrum Zürichsee
Horgen und Stäfa

Wir stellen uns vor.

Schuljahr 2023/2024

Das BZZ - eine Schule, die niemals stehen bleibt.
bzz.ch

Unsere Werte

Wertschätzung
Wir anerkennen unser Gegenüber in seinem Wesen und seiner Leistung.
Unsere Grundhaltung ist wohlwollend und positiv. Wir gehen sorgfältig mit der Infrastruktur um.

Verbindlichkeit
Zusagen, Absprachen und Vereinbarungen halten wir ein.
Wir setzen klare Ziele, definieren klare Regeln und Abläufe.

Transparenz
Wir informieren umfassend und zeitgerecht.
Wir sind offen gegenüber uns selbst und anderen gegenüber.
Wir zeigen, wie Entscheide zustande gekommen sind und legen unsere Beurteilungskriterien offen.

Unsere Organisation

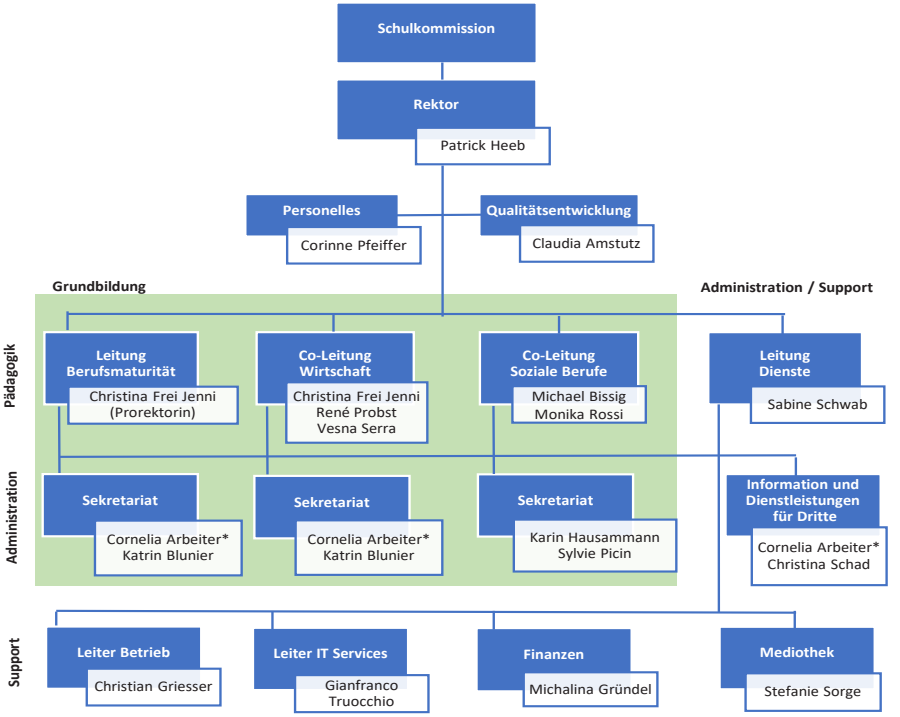

*Standort Stäfa

Ihre Ansprechpartner

Patrick Heeb
Rektor

Christina Frei
Prorektorin, BM,
KV-Berufe Horgen

René Probst
Informatik und
Mediamatik

Vesna Serra
KV-Berufe Stäfa

Michael Bissig
ABU und Sport

Monika Rossi
Fachperson
Betreuung

Sabine Schwab
Leiterin Dienste

Claudia Amstutz
Qualitätsentwicklung

Corinne Pfeiffer
Personelles

Michalina Gründel
Rechnungsführerin

Stefanie Sorge
Mediothek Horgen

Gianfranco Truocchio
Leiter IT Services

Christian Griesser
Leiter Betrieb

Christina Schad
Information Horgen

Cornelia Arbeiter
Information Stäfa

Milomir Veselinovic
Hauswart Stäfa

Unser Qualitätsverständnis

Das Bildungszentrum Zürichsee ist dem kantonalen Rahmenkonzept zur Qualitätsentwicklung und -sicherung auf der Sekundarstufe II verpflichtet.

Im Zentrum stehen die Lernenden und deren Lernerfolge. Unser Ziel ist es, mittels wertschätzender und verbindlicher Klassenführung sowie einer fairen und transparenten Leistungsbeurteilung unsere Lernenden auf dem Weg zum Qualifikationsverfahren zu begleiten und zu unterstützen.

Zur Sicherstellung der Unterrichtsqualität bilden sich die Lehrpersonen periodisch auf der methodischen, didaktischen, pädagogischen und fachlichen Ebene weiter. Die Reflektion des individuellen Unterrichts ist in unserem Feedbackkonzept institutionalisiert und basiert auf Lernendenfeedbacks, kollegialen Hospitationen, kollegialen Fallbearbeitungen und Teamarbeit.

Das Bildungszentrum Zürichsee wird in regelmässigen Abständen von externen Expertengruppen im Hinblick auf wichtige Schul- und Unterrichtsprozesse evaluiert. Die Ergebnisse dieser Evaluationen dienen der systematischen Qualitätsentwicklung.

Unterstützung und Beratung für Lernende

Erste Anlaufstelle – unsere Lehrpersonen
Bei Problemen und Schwierigkeiten im Zusammenhang mit dem Unterricht, aber auch bei Fragen zur Lehre, sind die Lehrpersonen die erste Anlaufstelle.

Beratung und Begleitung bei Stress, Sorgen und Krisen

Beatrice Hirsiger
Kabel Berufslehre, Zimmer H301
T 076 589 55 47
bzz@kabel-berufslehre.ch
www.kabel-berufslehre.ch

Suchtprävention und Gesundheitsförderung
Die Kontaktlehrpersonen (KLP) kennen die Versuchungen, Risiken und Gefahren, denen Lernende ausgesetzt sind. Die KLP thematisieren diese im Schulhaus und haben ein offenes Ohr für Anregungen, Vorschläge aber auch individuelle Probleme.

Kontaktlehrperson: klp@bzz.ch

Unser Angebot als Berufsfachschule

Grundbildung

Informatiker/in EFZ, Fachrichtung Applikationsentwicklung
Informatiker/in EFZ, Fachrichtung Applikationsentwicklung
mit IMS Informatik-Fachausbildung der Kantonsschule Hottingen
Informatiker/in EFZ, Fachrichtung Applikationsentwicklung
mit Berufsmatur, Typ Wirtschaft
Mediamatiker/in EFZ
Mediamatiker/in EFZ mit Berufsmatur, Typ Wirtschaft

Büroassistent/in EBA
Kaufmann/frau EFZ, Profil B / Profil E / Profil M (BiVo 2012)
Kaufmann/frau EBA (BiVo 2023)
Kaufmann/frau EFZ (BiVo 2023)
Kaufmann/frau mit Berufsmatur, Typ Wirtschaft (BiVo 2023)

Fachmann/frau Betreuung EFZ (2-jährige Ausbildung)
Fachmann/frau Betreuung EFZ (3-jährige Ausbildung, inkl. bilingualer Lehrgang)

Dienstleistungen für Dritte

Vorbereitung Einbürgerungstest Deutsch
Vorbereitung Einbürgerungstest Gesellschaft
Deutsch für Einbürgerung A2/B1

BZZ, das sind wir

Anzahl Lernende Grundbildung:	rund 1700
Anzahl Lehrpersonen Grundbildung:	130
Anzahl Teilnehmende Dienstleistungen für Dritte:	rund 150 pro Semester
Anzahl Mitarbeitende in Verwaltung und Betrieb:	18 in Horgen und Stäfa davon 5 Lernende/Praktikanten
Mitglieder Schulleitung:	7

Stand: Mai 2023, SJ 2022/23

Bildungszentrum Zürichsee

Horgen und Stäfa

Schulhaus Horgen
Seestrasse 110
8810 Horgen

Information im
Erdgeschoss

T 044 727 46 00

info@bzz.ch
www.bzz.ch

Schulhaus Stäfa
Kirchbühlstrasse 21
8712 Stäfa

Information oberer
Eingang

T 044 928 16 20

info@bzz.ch
www.bzz.ch

Herausgeber: Bildungszentrum Zürichsee
Auflage: 1100 Exemplare
Publikation: Mai 2023